

結婚祝金給付制度のご案内

結婚を祝福し、夫婦の新しい人生を応援するため、結婚祝金を交付しています。



■対象：次の条件をすべて満たす人

- (1) 令和5年4月1日以降に結婚した夫婦
※婚姻届出日から6か月以内に申請する必要がありますので、ご注意ください。
- (2) 婚姻届提出日時点で、夫婦ともに39歳以下で、いずれもこの結婚祝金の交付を受けていない方
- (3) 結婚祝金の交付を申請する時点で、夫婦が本市に居住し住民登録がある方
- (4) 結婚祝金の交付決定日から2年以上、夫婦が本市に定住する意思がある方
- (5) 夫婦ともに税金を完納している方

■交付額：1夫婦あたり10万円

■申請：次の書類を直接、または郵送で、〒510-8601 こと未来課（総合会館3階）へ。

- (1) 結婚祝金交付申請書
- (2) 夫婦の戸籍謄本（夫婦ともに外国籍の方は婚姻届の受理証明書）
- (3) 住民票（世帯全員、または夫婦）
- (4) 夫婦それぞれの完納証明書（四日市市が発行するもの）

※完納証明書は市役所2階市民税課で取得してください。各地区市民センター、市民窓口サービスセンターでは取得できませんので、ご注意ください。

■申請期間：婚姻届出日から6か月以内

■その他：結婚祝金交付申請書は、こと未来課のほか、市民課、市民窓口サービスセンター、各地区市民センター（中部を除く）でお渡ししています。市ホームページからも入手できます。

■問合せ：こと未来課

☎ 354-8038

二次元コード 市ホームページ
「四日市市結婚祝金給付制度のご案内」



三滝川水系・海蔵川水系の河川整備計画に関する アンケート調査に御協力をお願い致します

令和6年12月

三滝川流域、海蔵川流域及びその周辺にお住いの皆様へ

三重県 四日市建設事務所

日頃から、三重県の河川行政にご理解とご協力をいただきありがとうございます。
三滝川水系・海蔵川水系では、平成17年に河川整備計画が作成された後、約20年が経過したことから、今回、計画を見直すこととなりました。
このアンケート調査は、三滝川水系・海蔵川水系の川づくりをよりよい計画とするため、流域にお住まいの皆様のお考えや、ご意見をいただくことを目的としています。

●河川整備計画の進め方

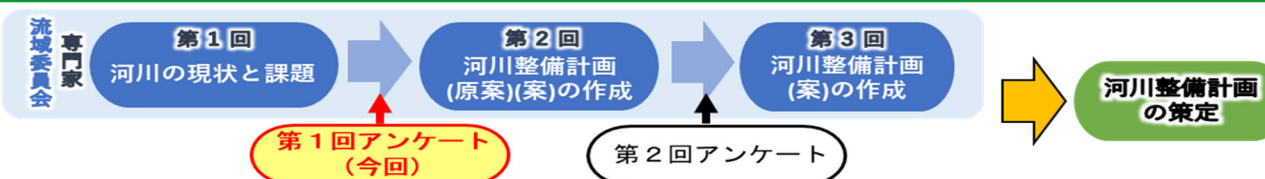

- アンケート調査は、インターネットにより実施させていただきます。
右記の二次元コードまたは、下記URLからアクセスの上、ご回答ください。
URL: <https://forms.gle/ZsmQtwauAZMNZMXc7>
回答期限：令和7年1月13日(月) 23時59分まで（お1人様1回限り）



●アンケート調査にあたってのお問い合わせ先

■三重県 四日市建設事務所
事業推進室 流域・公園課 担当：庄司、谷中 TEL:059-352-0677/FAX:059-352-0666

お知らせ

かんざき



発行：令和6年12月20日
神前地区市民センター
☎ 326-2751
FAX 325-2070
団体事務局（13時～17時）
☎ FAX 327-1501
神前地区ホームページ（アドレス kanzaki-yokkaichi.com）もご覧ください。



年末年始のご案内



地区市民センターの休みは12月28日(土)～1月5日(日)です

- 戸籍についての届出（出生、婚姻、死亡等）の受付と埋火葬許可証の交付は、市役所地下1階 宿直室で行います。 TEL 059-354-8177



年末年始のごみ・し尿の収集について

ごみの種類	年 末	年 始
可燃ごみ・破砕ごみ・資源物 (ペットボトル含む)	12月31日(火)可燃ごみまで	1月7日(火)可燃ごみから
粗大ごみ戸別有料収集の受付	12月27日(金)まで	1月6日(月)から
し 尿	12月28日(土)まで	1月6日(月)から

年末・年始 処理施設受入表

施設名	28日 (土)	29日 (日)	30日 (月)	31日 (火)	1日 (水)	2日 (木)	3日 (金)	4日 (土)	5日 (日)
四日市市クリーンセンター	※△	休	○	○	休	休	休	※△	休
楠衛生センター	休	休	休	休	休	休	休	休	休

搬入時間：四日市市クリーンセンター 8:30～12:00 13:00～16:30
楠衛生センター 8:30～12:00 13:00～16:00

令和7年1月6日(月)より平常どおり。

※△印の12/28(土)・1/4(土)は四日市市の家庭ごみの直接持ち込み可、事業者の搬入はできません。
詳しくは広報よっかいち12月下旬号に掲載してあります。

人権擁護委員 交代のお知らせ

令和7年1月1日から神前地区の人権擁護委員が交代します。
今まで人権擁護委員を務めていただきました鈴木弘子さん（寺方町二区）、たいへんお世話になりありがとうございました。

【新たな人権擁護委員】≪尾平町≫川北 直美(かわきた なおみ)さん
よろしくお願いたします。



◆人権についてお困りやお悩みの際は、法務局の人生相談をご利用ください。
みんなの人権 110番：0570-003-110

各地区カフェのご案内

◎大日 Café サロン

日時：1月14日（火） ★1月は第2火曜日 10:00~12:00
場所：寺方1公会所 協力費：100円



◎カフェ あったかつの

日時：1月13日（月） ★毎月第2月曜日 9:00~12:00
場所：高角町公会所 協力費：100円

◎より曾井サロン

日時：1月9日（木） ★毎月第2木曜日 9:30~12:00
場所：曾井町公会所 会費：100円



◎カフェサロン尾平

日時：1月21日（火） ★毎月第3火曜日 10:00~12:00
場所：尾平町集落センター 会費：100円

◎とおりゃんせ in 菅原 1月の開催予定はありません

*当日は、体調の優れない方の参加はご遠慮ください。なお、カフェ開催にあたり各町内の方を対象としますのでご承知おきください。



ヘルスリーダー イキイキ教室



対象： おおむね65歳以上の市民の方
会場： 神前地区市民センター 2階 会議室
日時： 1月14日（火） 13:30~15:00
内容： ストレッチ体操、筋トレ、楽器の演奏と歌など
持ち物： マスク、タオル、飲み物（動きやすい服装でお越しください）
その他： 申込み、参加費は不要です。

申込み不要
参加費無料

お願い： ①参加される方は、咳エチケットや手指の消毒、検温にご協力ください。
②発熱や咳等の風邪症状がみられる方・基礎疾患をお持ちの方で、感染リスクを心配される方は参加を控えていただくようお願いします。

問合せ： 高齢福祉課 地域支援係 TEL 354-8170



センターにてお預かりの忘れ物について



現在、お預かりしている忘れ物について、お申し出がない物は令和7年1月末日で処分させていただきます。尚、センター利用のお帰りの際には、忘れ物がない様、確認のご協力をお願いします。 神前地区市民センター

マイナンバーカードの電子証明書の更新について 有効期限の3か月ほど前に郵送にてお知らせが届きます！

お持ちのマイナンバーカードに搭載されている電子証明書は、有効期限が5年となっています。マイナンバーカードの有効期限を超えない範囲で、電子証明書の有効期限の3か月前から更新手続きが可能ですので、マイナンバーカードサービスセンターまたは地区市民センター窓口にて更新手続きをおこなってください。なお、令和6年10月より電子証明書の更新手続きの予約が可能になりました。予約方法は下記のとおりです。（2営業日前まで受付可能）

○電話での予約 マイナンバーカードコールセンター

TEL：0120-000-396 受付日時：平日8時30分~17時15分

○インターネットでの予約 URL：<https://x.gd/BRzwpR>

四日市市HP>>市民の方へ>>マイナンバー、マイナポータルなど>>手続き
>>マイナンバーカード・電子証明書の更新について

(1)メールアドレスを入力して、本人確認のメールを受信します

(2)メールアドレスに届いたアドレス（URL）を開きます

(3)Web サイトから空いている窓口の時間帯を選んで予約します



予約なしでお越しの場合

- ・予約なしでも受け付けておりますが、来庁された順にご案内いたします。なおご案内は予約の方が優先となりますので、お待ちいただく場合がございます。
- ・手続きには時間がかかりますので、窓口終了の30分程度前には窓口にお越しください。
- ・各地区市民センターおよび市民窓口サービスセンターへお越しの方は、専用端末が1台しかありませんので、必ず事前にお電話にて空き状況を確認してからお越しください。

問合せ先

市民課マイナンバーカードサービスセンター

〔市役所北館5階（諏訪町1-5市役所北隣）〕

電話番号：059-340-8371 FAX 番号：059-340-8372

館長のつぶやき vol.3

早いもので今年もあとわずかとなりました。

今年度、地区市民センターでは団体等が行う活動について、積極的な情報発信に努めています。これは、メディアを通じ神前地区にお住まいの方々をはじめ多くの方々に団体等が行う活動をPRし、団体等への興味や参加（加入）に繋がればと思っております。また、自身もメディアに団体等の活動を紹介するにあたり、活動の趣旨や目的など神前地区のことを学ぶきっかけにもなり、とてもよい経験をさせていただいています。

今後も団体等の皆さまの了解を得た上で、各種団体等の活動や豊かな自然など、神前地区の素晴らしさをメディア等に情報発信してまいります。

本年は皆さまにたいへんお世話になりました。来年もよろしく願いいたします。 良いお年をお迎えください。



四日市市子ども子育て交流プラザへ遊びに行こう！！

TEL：059-330-5020 FAX：059-334-0606

HP: <https://cocoplaza-yokkaichi.jp/>

所在地：四日市市東新町 26 番 32 号 橋北交流会館 4 階



【開館時間】9：00～19：00※小学生以下（保護者同伴でない場合）の利用は17：00までです。

（5月～8月は17：30まで）

※中高生の利用は19：00まで可能です。

※開館中は随時、職員が清掃や消毒を行います。その際、一部利用を制限することがあります。

【主なイベント日時・内容】

1月14日 (火)	9:30～ 11:00	赤ちゃん広場 体重測定や助産師に発育相談ができます。	対象/0歳～18か月、出産予定の人 定員/10組 (受付9:00～10:30) 持ち物/母子手帳、バスタオル
1月18日 (土)	10:15～ 11:30	よかパパひろば 今回はボール遊びをします。動きやすい服装でお越しください。おしゃべりタイムでは、パパ同士交流しましょう。	対象/どなたでも 定員/おおむね15組 (受付9:00～) 持ち物/水分補給できるもの
1月19日 (日)	10:00～ 12:00	プラザで防災レベルアップ! 日頃から自然災害に備え、地域ぐるみの訓練を続けている橋北地区の防災力を体験しましょう。	対象/どなたでも 協力/橋北地区防災組織連絡協議会、橋北中学校防災部
1月20日 (月)	9:00～ 11:30	なかよし広場 保護者、地域の人、みんなで交流しましょう。今月はお茶を飲みながら交流しましょう。	対象/どなたでも 定員/おおむね20組(受付9:00～) 協力/生活協同組合コープみえ

料金 無料※行事の内容等を変更する場合があります。開館状況、イベント実施状況など詳しくは、ホームページをご覧ください。

子育てを地域で支えあう

四日市市ファミリー・サポート・センターからのお知らせ 新規援助会員講習会のお知らせ

ファミリー・サポート・センターは、子育てを地域で支えあう会員組織です。
あなたの力を子育て支援に活かしてみませんか？
受講開始から1年以内に受講を完了すれば、援助会員として登録できます。1講座からでも受講できます。

求む!
地域の子育て応援団

あなたがお住まいの地域には『助けてほしい人』がたくさんいます。空いた時間でサポートしてみませんか？

場 所：三浜文化会館 (四日市市海山道町一丁目 1532-1) 申込方法：電話にて1月18日(土)までにお申込みください。テキスト代：2,500円 その他：託児あり(無料) ※事前にお申込みください。 申込み・問合せ： 四日市市ファミリー・サポート・センター TEL 323-0023	日時		内容
	1/25(土)	9:50～15:45	相互援助活動の趣旨と四日市市の子育て支援基礎講座「子どもの権利」 子どもの心に寄り添う
	1/26(日)	10:00～15:45	子どもの病気 子どもの栄養と食生活
	2/1(土)	10:00～15:15	子どものあそび 子どもの安全と事故・救急法
	2/2(日)	10:00～15:45	子どもの心と身体の発達 小児看護
	2/8(土)	10:00～15:15	発達障害について～その子どもとの接し方～ 援助活動を円滑に進めるために 講習のまとめ

まちづくり部会により10年振りに復活！！ 地区市民センター玄関前に巨大なツリー登場



～飾り物や電飾をご寄付いただいた皆さまありがとうございました～

地区まちづくり部会が11月30日(土)、親子ら約100名の参加により地区市民センター玄関前に巨大なツリーを設置しました。

この催しは神前少年野球クラブの関係者らで10年前まで行っていた行事で、再開を心待ちにする方々からの声もあり、今回、まちづくり部会(坂下敏一代表)により行事が復活しました。

当日、早朝からまちづくり部会の皆さんが樹木の搬入など行い、11時頃から親子らが飾りつけを行いました。飾った装飾品や電飾は個人や団体の皆さまから寄せられた物や持参していただいた物で、約3メートルの樹木の枝や葉っぱに参加者は楽しそうに飾っていました。

また、こにゅうどうくんも来場し市内でピアノの弾き語りライブ活動を行っている上野彰宏(うえの あきひろ)さんの演奏のもとミニコンサートも行われました。

最後には、こにゅうどうくんから「こにゅうどうくんクッキー」のプレゼントやお友達のトナカイさんから「こにゅうどうくん缶バッチ」が子どもらに手渡されていました。

ツリーは令和7年1月17日(金)まで設置します。ぜひ、お越しいただき飾っていただくなど楽しんでください。

▼こにゅうどうくんとミニコンサート



バレンタインハウス♡ お菓子の家を作ろう!

世界で一つだけのお菓子の家を作ってみませんか。

◎日 時：2月1日(土) 10:00～12:00

◎場 所：神前地区市民センター

◎対 象：神前地区在住の方ならどなたでも(小学校3年生以下は保護者が同伴してください)

◎講 師：山本 和美さん ◎定 員：お菓子の家14戸分【先着順】

(1家族でお菓子の家2戸まででお願いします)

◎材料費：1000円(当日、集金します)/お菓子の家1戸あたり

◎持ち物：エプロン、三角巾、ふきん、持ち帰り用の袋など

◎申込み：1月8日(水) 10:00～1月24日(金) 17:00まで

神前地区市民センター TEL 326-2751

★申込みされた方で体調がすぐれない場合の参加はご遠慮ください。

その際には神前地区市民センターまでご連絡ください。



神前地区菊花展入賞者

11月14日から23日まで 神前地区市民センター玄関前会場にて開催

敬称略

総合優勝	神前連合自治会長賞	瀬崎宣孝
総合準優勝	神前菊花会長賞	中村正義
競技花優勝	中日新聞社賞	山口久和
競技花準優勝	神前菊花会長賞	大森昇
盆養優勝	神前社会福祉協議会会長賞	大森秀夫
盆養準優勝	神前菊花会長賞	山口喜久
自由花優勝	J A 賞	西林和男
自由花準優勝	神前菊花会長賞	種村文代
努力賞		岡本史生



酷暑だった今年は、菊の生育が悪く神前地区文化祭大会での展示には間に合いませんでした。文化祭会場で『今年は菊の展示会ないの?』『残念やなあ』とのお声かけを頂きましたので神前市民センター玄関前会場で展示会を開催しました。センターにお越しのみなさんに会員が丹精込めて育てた菊花を見ていただきました。ここ数年、夏の暑さが予想以上に厳しく、菊の栽培も難しくなってきましたが、来年こそ、文化祭でみなさんに美しい菊花を楽しんでいただける様に頑張りますのでご期待ください。

神前菊花愛好会 会長 大森秀夫

地域マネージャーの募集のお知らせ

募集内容： 地域マネージャー〔会計年度任用職員（フルタイム）〕 募集人数：9人

職務内容： 地区市民センターにおける地域社会づくりに関する業務

任期： 令和7年4月1日から令和8年3月31日（年度更新 最長5年）

勤務地： 各地区市民センター（中部、常磐、小山田、川島、県、水沢、海蔵、橋北）

主な受験資格： 次の要件を全て満たす人

- ①昭和35年4月2日以降に生まれた人
- ②これまでに地域活動に取り組んだ経験がある人
- ③地域社会づくりに深い認識と理解を持ち、自ら積極的に取り組む意欲がある人
- ④民間企業等で職務経験がある人。ただし、公務員（正規任用職員）は任用開始日において、退職後3年以上経過していること
- ⑤夜間、休日の会議、行事等への参加が可能な人
- ⑥地方公務員法第16条に定める欠格条項に該当しない人
- ⑦外国籍の場合、永住者または特別永住者の在留資格を有する人
- ⑧四日市市に在住する人

募集期間： 令和7年1月6日（月）～1月23日（木）（必着）

応募方法： 市民生活課、各地区市民センターにある募集要項の所定の用紙に必要書類を添え、市役所5階市民生活課へ郵送または直接お持ちください。持参の場合は、月曜日から金曜日（祝日を除く）の午前8時30分から午後5時15分までをお願いします。

問合せ先 市民生活課 Tel.354-8146

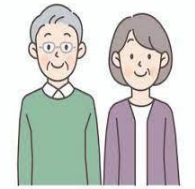

地域マネージャーより

AEDって
なんの略?

A=Automated(自動化された)
E=External(体外式の)
D=Defibrillator(除細動器)

神前消防分団員の指導で、寺方町1区公会所にて簡易救命講習会が開催されました。参加者のみなさんから、『AEDってなんの略ですか?』と質問がありました。私も答えられず、早速調べましたが、難しい英語でした。

名称はともかく、AEDを使えるかどうかで、救命率は全く変わってきます。講習会では、胸骨圧迫のやり方から丁寧に指導を受けて、訓練用AEDを一人ずつ使います。コツがわからないとなかなか上手くマッサージが出来ませんし、AEDの手順がわかっていても慌ててしまいます。団員の方から適切なアドバイスを頂いたり、また、参加者から質問をしたりと楽しく救命について語り合いました。いざという時に備えて、何度でも、忘れていなくても繰り返し訓練・講習を受けることは大切です。神前地区では、定期的に簡易救命講習が開催されます。みなさん、ぜひご参加ください。



次回開催予定は
令和7年2月21日(金) 高角町公会所

—お申込みは—
神前地区市民センター(寺谷)
☎ 326-2751 FAX 325-2070
Email:kanzaki-mgr@city.yokkaichi.mie.jp



ちいさなサンタさんがクリスマスプレゼント

神前小学校1年生児童が地元サロンを訪問



神前小学校1年生児童が12月12日(木)、地元の「より曾井サロン」に出向き来場した参加者らにクリスマスプレゼントを届けました。

この授業は、生活科の「まちたんけん」の一環で行われ、より曾井サロンからの依頼で5年ぶりに再開されました。

1年生2クラスの児童は紙で作ったメダルの中にみんなで育てたあさがおの種を入れ、来場した皆さんに手渡していました。

また、ハーモニカや鈴などをもち、児童が「ジングルベル」や「赤鼻のトナカイ」などの歌の披露もあり、参加したみなさんは児童からのクリスマスプレゼントに喜んでいました。

歌を披露する児童▶



かんざき文庫に新しい本がはいりました！

- 【絵本】 ●ほんとうはどうしたいの？
みっくをかえたたいようのことは 由美村嬉々・すみもとななみ
- はじめてのマナーえほん 諏内えみ
- 4さいのやさしい心をはぐくむ9のお話 山本省三 他
- まほうのわくわくおにぎり まいのおやつ
- やっちゃんれ ほっちゃんれ もっきっきー！ がわひろき
- 【児童書】 ●学習まんが 日本の歴史 別巻 人物事典 山本省三
- ぼくは将棋で世界をえがく 藤井聡太ものがたり 横田真由子
- 【一般】 ●本当に必要なことはすべて「小さな暮らし」が教えてくれる 内山 純
- 魔女たちのアフタヌーンティー 長月天音
- キッチン常夜灯 真夜中のクロックムッシュ 東野圭吾
- 架空犯 東野圭吾
- 透明な螺旋 東野圭吾

☆ご自由に利用いただける閲覧スペースのほか、図書の貸し出しも行ってあります。最新のベストセラーや児童書のほか、神前地区出身の直木賞作家である伊藤桂一氏のコーナーもあります。ぜひ、お立ち寄りください。平日8:30~17:00まで図書を貸し出しています。お一人につき1回5冊（新刊は2冊）まで借りることができます。貸出期間は2週間です。



～ぺったんぺったん～

神前小学校5年生が昔ながらのもちつきを体験

神前小学校5年生児童が12月13日（金）、校内中庭付近でもちつき体験をしました。この授業は総合的な学習の授業で実施され、児童はもち米用の苗から育て、5月に田植え、9月に稲刈りを行ってきました。もちつきには昔ながらの杵（きね）と臼（うす）を使用し、コミュニティスクールの方の指導のもと、児童は交代でもちつきを体験していました。つきたてのおもちは、きな粉や砂糖じょうゆ、大根のすりおろしで味付けされ、児童は「弾力があっておいしい」と喜んで食べていました。主催したコミュニティスクール代表の生川宗利さんは「子どもたちの笑顔が見れてうれしい。体験を通じ、食べ物大切さを学んでもらえれば」と話していました。

もちつきの様子▶



里山の自然の中で手作り体験をしよう

—社協青少年部会主催—



12/1(日)大日山で約130名が参加して、毎年恒例のふれあい事業が開催されました。大日山で木の実や枝を拾ってリースやネームプレートを作りました。玄関先にかざる素敵なプレートも出来上がり、みなさん家族やお友達で楽しい時間を過ごされました。お昼は、焼き芋・ピザ・おにぎりを食べて、大日山に賑やかな声が響きました♪

★ふれあい事業の最初に★三重平中学校の生徒さん達が里山整備を手伝ってくれました。昼食の際も率先して用意してくれました。『感謝』



—里山の会加藤会長の話を聞く生徒さん達—



シーバルク遊ぼうで

農業用ビニールシートを貼り合わせて、空気を送り込み広い空間を作る...『シーバルク』でワクワクな、そして自由な時間を過ごしました。寝そべったり、風船で遊んだり追いかけてをしたり...子供達は大はしゃぎです。大人も狭い入口をくぐり一緒に楽しみました。

12/15(日)10時~ 神前郷土資料館の見学にもたくさんの方が訪れました。

—神前風物詩編集委員会—

ローリングストック

×パッキングクッキング

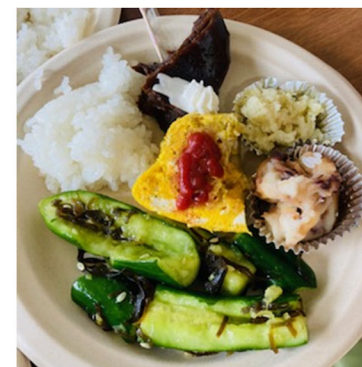

- ・コーヒーいろいろ
- ・オムレツ
- ・ごはん
- ・あんぱんがゆ

(じゅがりこサラダ・きゅうり)

神前女性防災の会 アイリスのパッキングクッキングの映像がYouTubeでご覧になれます!!

かんざきコミュニティchannel



これから神前地区のいろいろな事を投稿していきます。チャンネル登録してください。



PCでは『かんざき パッキングクッキング』とYouTube検索してください

神前HP(ホームページ)でカラーの素敵な写真と各種団体の活動報告をごらんください
アドレス kanzaki-yokkaichi.com

山の神

菅原町公会所

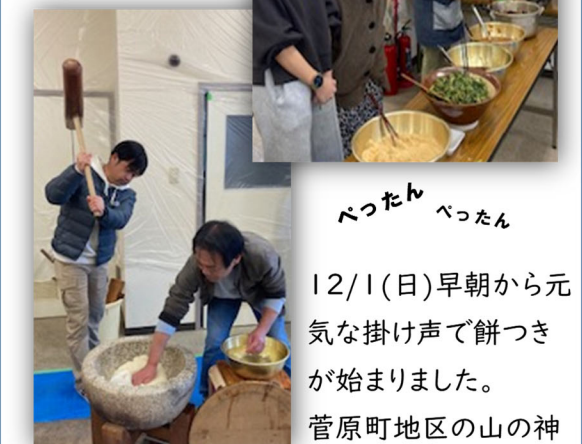

ぺったんぺったん

12/1(日)早朝から元気な掛け声で餅つきが始まりました。菅原町地区の山の神恒例の餅つき。縁起物

という事でみんなが交代で餅をつきます。出来上がりを、おろし・あんこ・きなこ・菜っ葉などでいただく笑顔が広がりました。地域を繋ぐ『山の神』...残していきたい行事です。